As novidades não param no Colégio Next

De 2020 até hoje, o Colégio Next vem passando por um crescimento significativo em múltiplos aspectos. Um crescimento, aliás, experimentado pela rede particular de ensino como um todo. A chegada de um grande número de novos moradores à cidade em busca de mais qualidade de vida, oriundos em boa parte da capital do Estado, encontrou no Next uma escola preparada a acolher seus filhos e atender às suas expectativas. Isto se traduz no material didático Poliedro – reconhecido como o melhor e mais completo do mercado nacional - , por um programa bilíngue consolidado e com a chancela de qualidade do Educate Bilingual Program by Richmond (são até 9 aulas semanais de língua estrangeira) e também na ampliação e modernização de suas instalações.

UMA NOVA BIBLIOTECA PARA UM NOVO TEMPO

Reinaugurada, a Biblioteca Rubem Alves reestruturou-se para estar à altura dos desafios do ensino no século 21. Passando a oferecer mais conforto e modernidade aos usuários, conta agora com cinco amplas salas e até um estúdio de gravação com equipamentos profissionais, para trabalhos escolares que envolvam áudio e vídeo.

Em termos de patrimônio humano, tanto os colaboradores quanto o corpo docente de alta qualificação estão em constante aprimoramento, com muitos dos professores treinados pela Apple no manejo dos dispositivos educacionais.Esta evolução contínua se reflete, de maneira inequívoca, em uma formação ainda mais sólida do aluno nos diferentes ciclos de ensino e em resultados expressivos no ENEM e nos vestibulares mais concorridos do país.

Wagner Checon, Diretor Geral do Colégio, menciona alguns dados representativos: "As nossas aprovações nas universidades públicas atingem 65%; nas universidades privadas, chegam a 100%. A cada ano aumentamos o número de medalhistas nas principais Olimpíadas Nacionais (Astronomia, Foguetes, Matemática, Geografia, História, Física e Química). Só neste ano, até o momento, já conquistamos 13 ouros, 21 pratas e 13 bronzes. Além disso, preocupados com o desempenho e a evolução pedagógica de nossos alunos, adotamos em 2021 a Plataforma Evolucional, uma ferramenta de avaliação externa utilizada por mais de 2000 escolas de todo Brasil. Os resultados de destaque obtidos pelas nossas turmas nessas avaliações demonstram que estamos no caminho certo".

Colaborando para esta performance, os 25.000 m2 de área verde trazem bem-estar e melhor aproveitamento à consagrada qualidade de ensino do Next, harmonizando o que a tecnologia tem de mais avançado com o calor humano de um ambiente propício ao convívio e à interação.

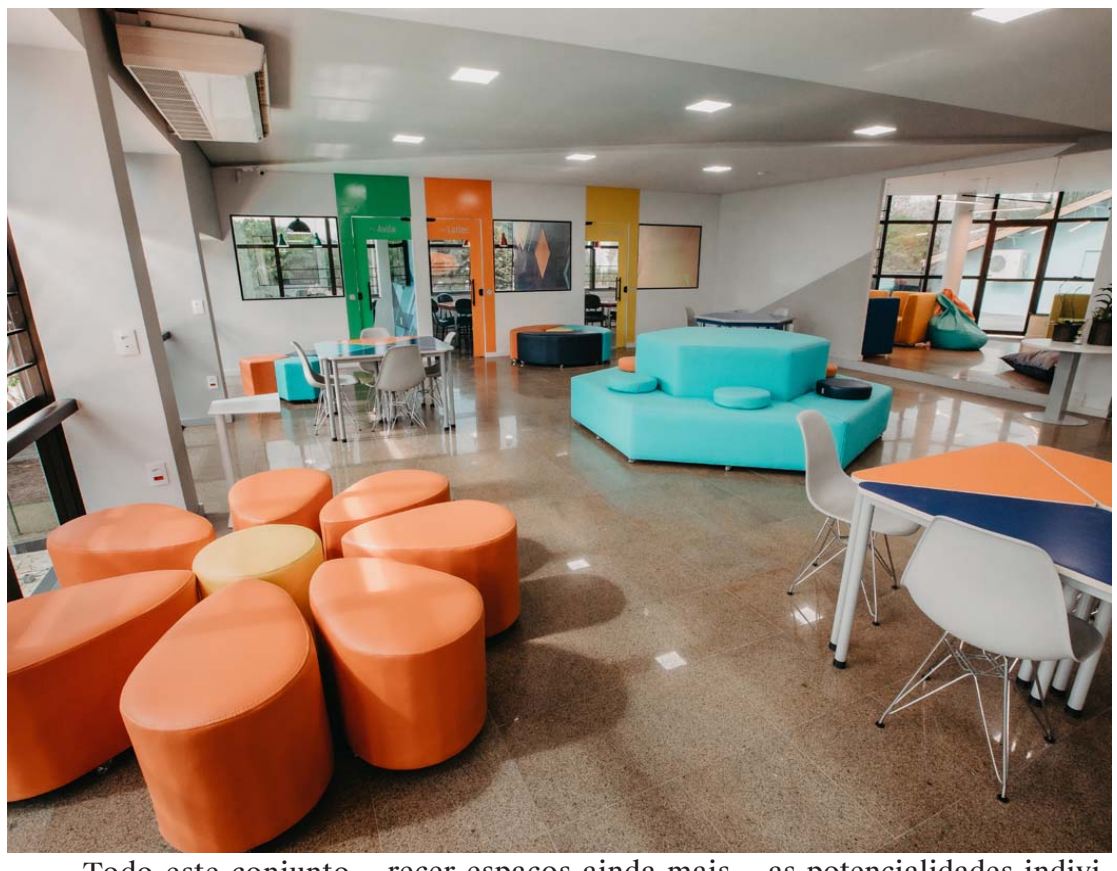

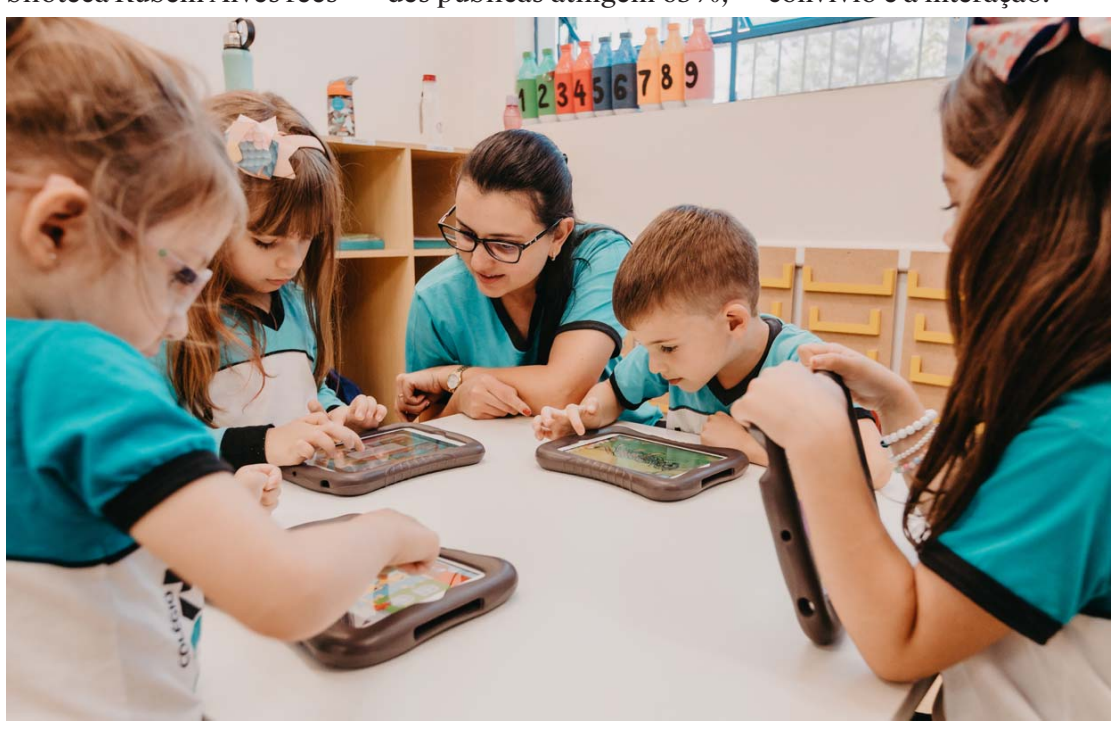

Todo este conjunto de diferenciais vem conferindo ao Next, desde 2014, a Certificação Apple Dis-tinguished School, um reconhecimento da matriz da Apple aos constantes investimentos em tecnologia de ensino. Esta Certificação coloca o Colégio no seleto grupo de escolas brasileiras a serem avaliadas e reconhecidas pela Apple americana.

Nas palavras de Luiz Claudio Carvalho, Mantenedor da escola, "o Next possui instalações privilegiadas quanto ao espaço, o verde e à estrutura que oferece. O seu crescimento recente nos permitiu recuperar e modernizar áreas importantes do prédio, muitas delas com quase 30 anos de uso. Depois da biblioteca, chegou a vez das instalações esportivas. Esperamos em breve reativar o observatório astronômico e oferecer espaços ainda mais confortáveis e estimulantes aos nossos alunos e professores".

EDUCAÇÃO INFANTIL, AGORA NOS PERÍODOS DA MANHÃ E DA TARDE

Para o ano de 2023, o Colégio Next apresenta mais uma grande novidade: a Educação Infantil no período matutino.

A disponibilização do novo serviço vem ao encontro de uma antiga necessidade de pais de alunos, que agora passam a ter a opção de dois períodos para escolha do mais conveniente a cada rotina familiar.

Atendendo a crianças a partir de um ano e meio, a Educação Infantil do Colégio Next apresenta importantes diferenciais pedagógicos, que valorizam desde cedo a autonomia e as potencialidades individuais. O projeto bilíngue a partir do Maternal II, a ênfase na formação da consciência cidadã, o ensino de programação e o uso de iPads como estimulador do desenvolvimento cognitivo são alguns deles, em uma dinâmica que privilegia o trabalho em equipe, o raciocínio, a criatividade e a resiliência das crianças.

"Acreditamos que o desenvolvimento integral do nosso aluno se dá pela busca constante das trocas sociais. Suas emoções e opiniões são sempre muito relevantes para o processo de ensino. Além disso, a valorização da escuta ativa, do respeito e do carinho disponibilizados a cada criança tornam a aprendizagem mais individualizada, calorosa e significativa", afirma Paloma Karina de Matos, Coordenadora Pedagógica da Educação Infantil.